

Valet 2026

Karl Nässén

Det svenska valsystemet

Att rösta är en grundlagsskyddad rättighet

Valsystemet bygger på **fria**, **hemliga** och **direkta** val.

- Fria – väljaren bestämmer själv hur hen vill rösta utan påverkan från andra
- Hemliga – väljaren behöver inte berätta hur hen har röstat
- Direkta – ledamöterna är direktvalda av folket

Valadministrationen

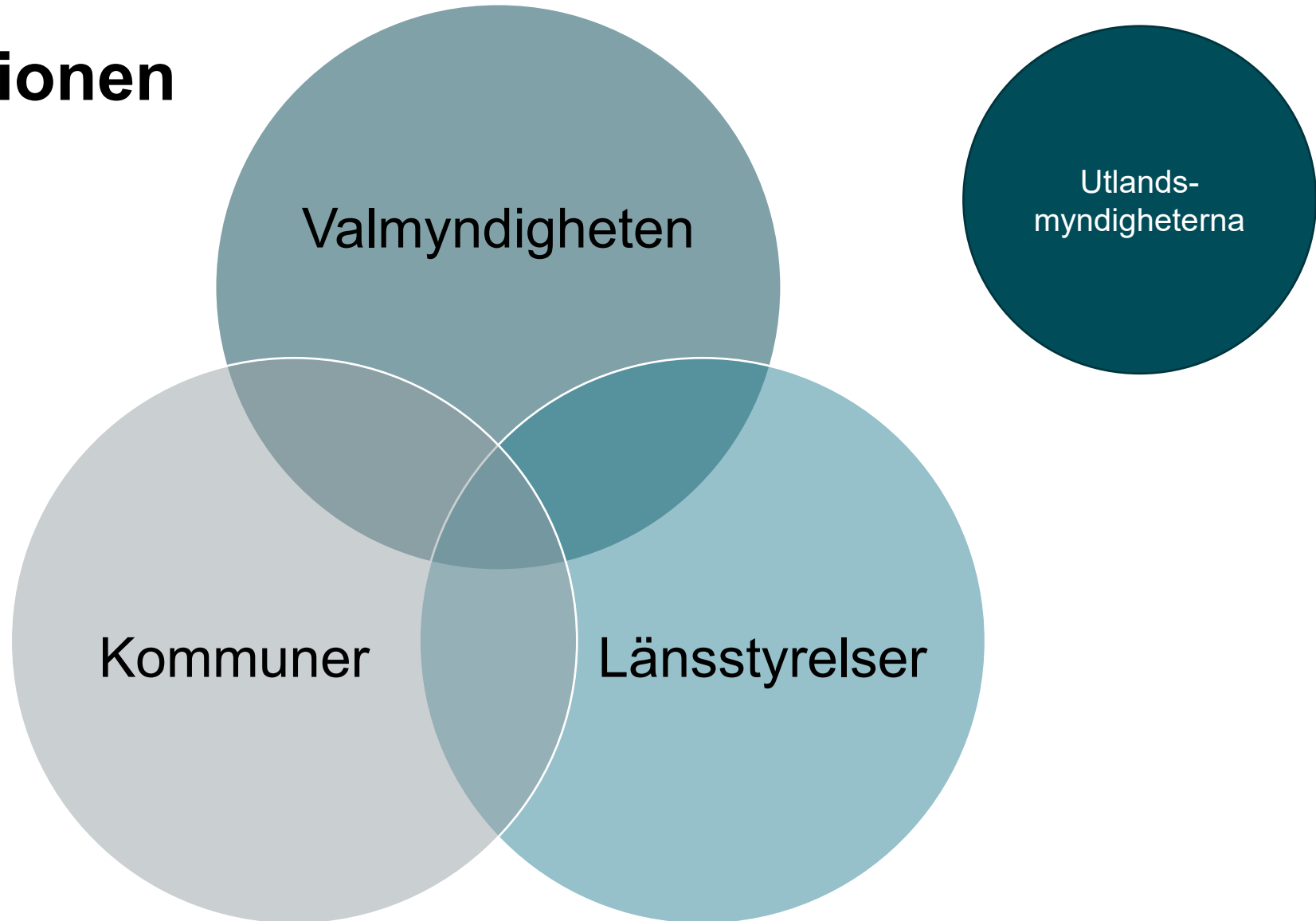

Valadministrationens roll i demokratin

- Opartisk och saklig
- Valdeltagande

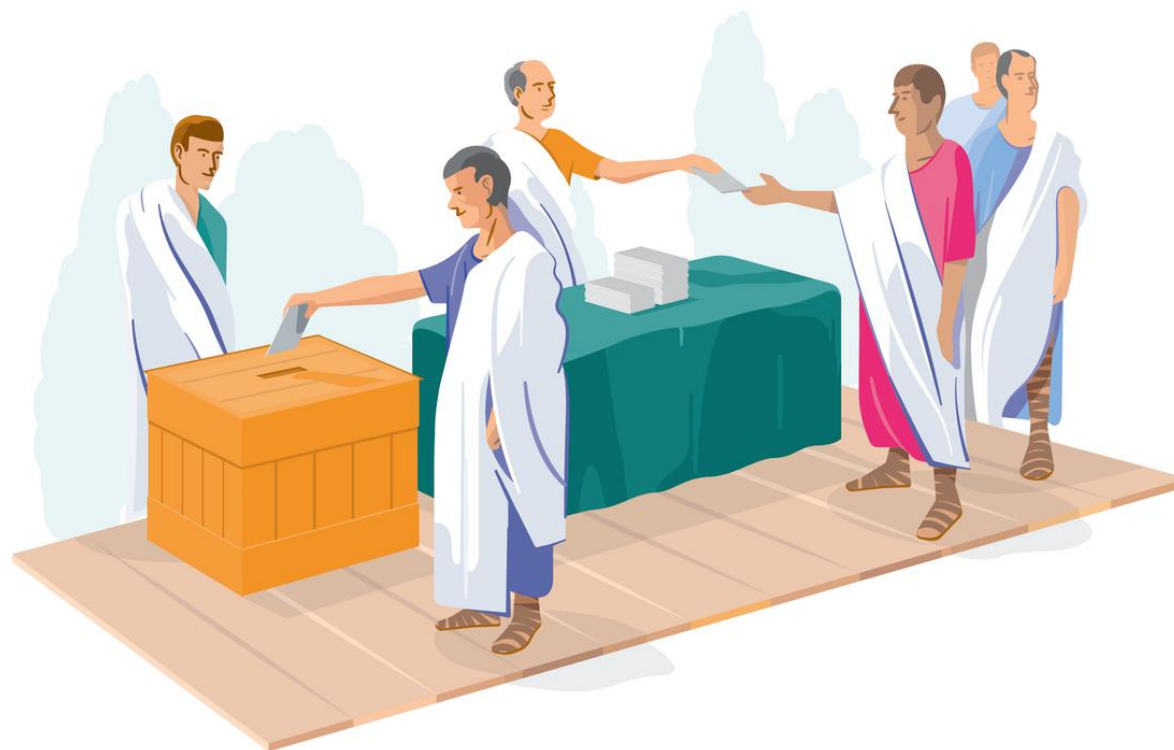

Valdeltagande

Figur 24. Valdeltagande (andel procent) för de tre valdistrikt med högst respektive lägst valdeltagande

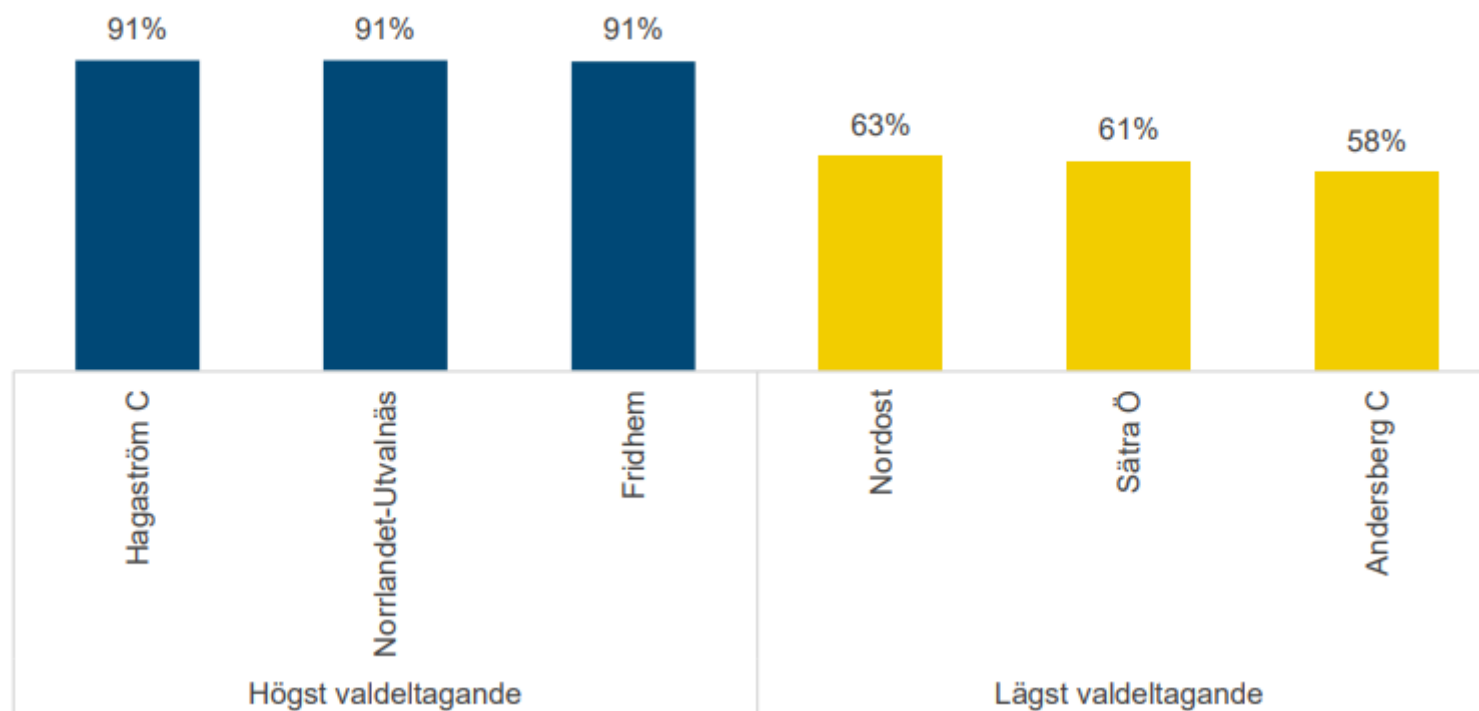

Kommunens ansvarsområden

- Val- och röstningslokaler
- Rekrytering och utbildning
röstmottagare
- Informera väljarna om vad som
gäller för röstningen i kommunen
- Röstmottagning
- Preliminära rösträkningen
- Uppsamlingsräkningen



Kommunens information till väljaren

- När, var, hur inom kommunen
- Tillgänglighetsstatus för lokaler
- Hur når väljaren kommunen när röstmottagningen pågår?



Valen 2026 – tre olika val

VAL TILL RIKSDAGEN

VAL TILL RIKSDAGEN

Parti A

VAL TILL RIKSDAGEN

Parti A

Du kan personrösta genom att sätta ett kryss för den kandidat du helst vill ska bli vald. Du kan inte personrösta på fler än en eller någon annan kandidat än dem som står nedan.

<input type="checkbox"/>	1 Förnamn, Efternamn
<input type="checkbox"/>	2 Förnamn, Efternamn
<input type="checkbox"/>	3 Förnamn, Efternamn
<input type="checkbox"/>	4 Förnamn, Efternamn
<input type="checkbox"/>	5 Förnamn, Efternamn
<input type="checkbox"/>	6 Förnamn, Efternamn
<input type="checkbox"/>	7 Förnamn, Efternamn
<input type="checkbox"/>	8 Förnamn, Efternamn
<input type="checkbox"/>	9 Förnamn, Efternamn
<input type="checkbox"/>	10 Förnamn, Efternamn
<input type="checkbox"/>	11 Förnamn, Efternamn
<input type="checkbox"/>	12 Förnamn, Efternamn
<input type="checkbox"/>	13 Förnamn, Efternamn
<input type="checkbox"/>	14 Förnamn, Efternamn
<input type="checkbox"/>	15 Förnamn, Efternamn
<input type="checkbox"/>	16 Förnamn, Efternamn
<input type="checkbox"/>	17 Förnamn, Efternamn
<input type="checkbox"/>	18 Förnamn, Efternamn
<input type="checkbox"/>	19 Förnamn, Efternamn

VAL TILL KOMMUNFULLMÄKTIGE

VAL TILL KOMMUNFULLMÄKTIGE

Parti A

VAL TILL KOMMUNFULLMÄKTIGE

Parti A

Du kan personrösta genom att sätta ett kryss för den kandidat du helst vill ska bli vald. Du kan inte personrösta på fler än en eller någon annan kandidat än dem som står nedan.

<input type="checkbox"/>	1 Förnamn, Efternamn
<input type="checkbox"/>	2 Förnamn, Efternamn
<input type="checkbox"/>	3 Förnamn, Efternamn
<input type="checkbox"/>	4 Förnamn, Efternamn
<input type="checkbox"/>	5 Förnamn, Efternamn
<input type="checkbox"/>	6 Förnamn, Efternamn
<input type="checkbox"/>	7 Förnamn, Efternamn
<input type="checkbox"/>	8 Förnamn, Efternamn
<input type="checkbox"/>	9 Förnamn, Efternamn
<input type="checkbox"/>	10 Förnamn, Efternamn
<input type="checkbox"/>	11 Förnamn, Efternamn
<input type="checkbox"/>	12 Förnamn, Efternamn
<input type="checkbox"/>	13 Förnamn, Efternamn
<input type="checkbox"/>	14 Förnamn, Efternamn
<input type="checkbox"/>	15 Förnamn, Efternamn
<input type="checkbox"/>	16 Förnamn, Efternamn
<input type="checkbox"/>	17 Förnamn, Efternamn
<input type="checkbox"/>	18 Förnamn, Efternamn
<input type="checkbox"/>	19 Förnamn, Efternamn

VAL TILL REGIONFULLMÄKTIGE

VAL TILL REGIONFULLMÄKTIGE

Parti A

VAL TILL REGIONFULLMÄKTIGE

Parti A

Du kan personrösta genom att sätta ett kryss för den kandidat du helst vill ska bli vald. Du kan inte personrösta på fler än en eller någon annan kandidat än dem som står nedan.

<input type="checkbox"/>	1 Förnamn, Efternamn
<input type="checkbox"/>	2 Förnamn, Efternamn
<input type="checkbox"/>	3 Förnamn, Efternamn
<input type="checkbox"/>	4 Förnamn, Efternamn
<input type="checkbox"/>	5 Förnamn, Efternamn
<input type="checkbox"/>	6 Förnamn, Efternamn
<input type="checkbox"/>	7 Förnamn, Efternamn
<input type="checkbox"/>	8 Förnamn, Efternamn
<input type="checkbox"/>	9 Förnamn, Efternamn
<input type="checkbox"/>	10 Förnamn, Efternamn
<input type="checkbox"/>	11 Förnamn, Efternamn
<input type="checkbox"/>	12 Förnamn, Efternamn
<input type="checkbox"/>	13 Förnamn, Efternamn
<input type="checkbox"/>	14 Förnamn, Efternamn
<input type="checkbox"/>	15 Förnamn, Efternamn
<input type="checkbox"/>	16 Förnamn, Efternamn
<input type="checkbox"/>	17 Förnamn, Efternamn
<input type="checkbox"/>	18 Förnamn, Efternamn
<input type="checkbox"/>	19 Förnamn, Efternamn

Att rösta i lokal

Förtidsröstning

- Röstningslokal
- Kan förtidsrösta var som helst i Sverige
- Ingen ångerröstning
- Väljarförteckning används
- Öppnar 26 augusti

Vallokal

- Vallokal
- Endast folkbokförda i valdistriktet får rösta i distriktets vallokal
- Röstkort är inget krav
- Ångerröstning
- Röstlängd används
- Öppen endast på valdagen

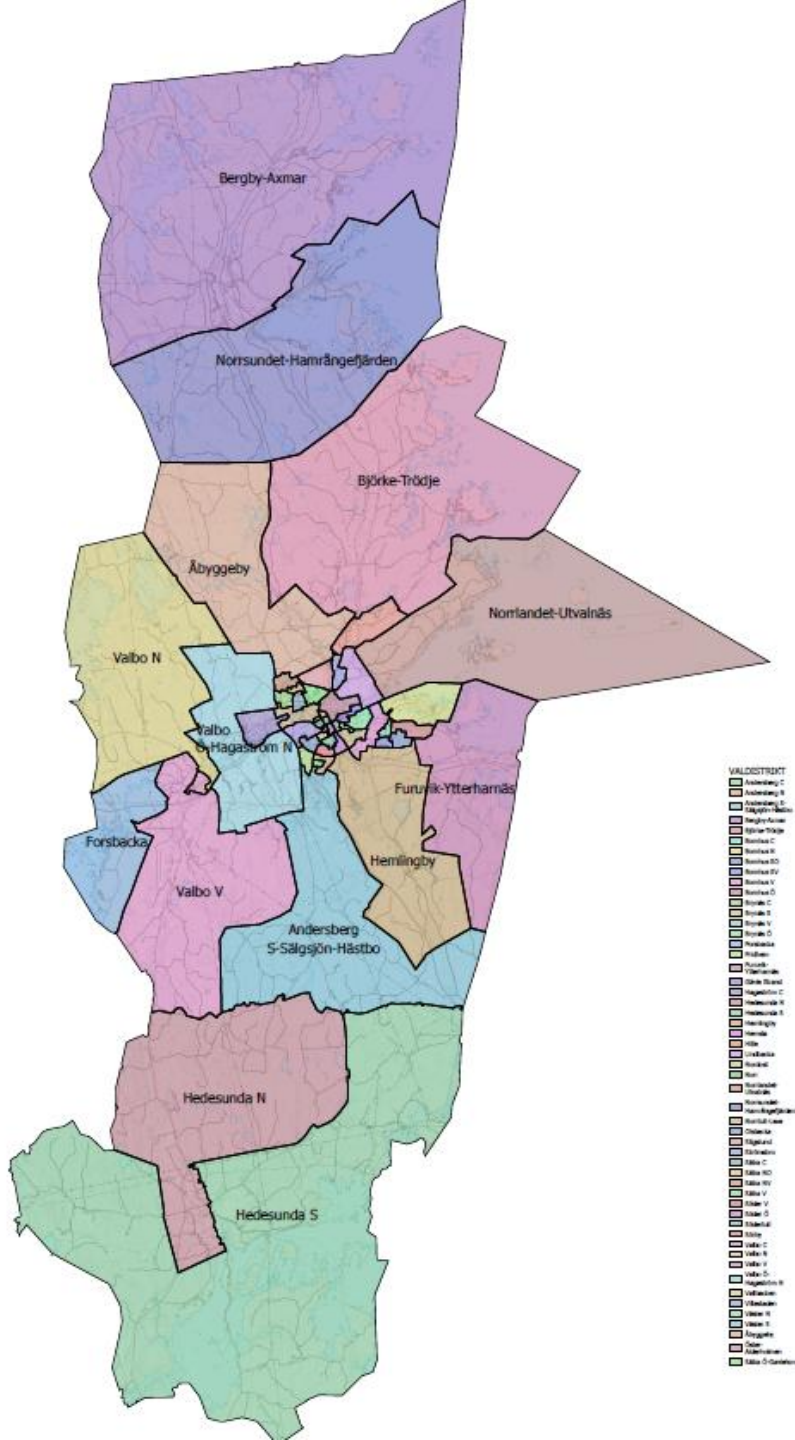

Förtidsröstning

Centrala Gävle:

Agnes kulturhus, Förvaltningshuset, Silvanum, Gävle sjukhus

Större stadsdelar:

Andreassalen i Andersberg, Bomhus Centrum, Stora Sätterskolan, Furugården i Valbo

Övriga stadsdelar och ytterområden:

Forsbacka bibliotek, Hedesunda bibliotek, Milboskolan i Hille, Bergby centralskola

Om väljaren inte kan rösta i lokal

Väljare som inte kan ta sig till ett röstmottagningsställe på grund av ålder, sjukdom eller funktionsnedsättning kan rösta med:

- Budröstning – kräver ett bud, ett vittne, särskilt budröstningsmaterial.
- Ambulerande röstmottagning – särskilda röstmottagare förrättar valet där väljaren befinner sig.

Val i tal

- 3 val i Gävle kommun
- 82 000 röstberättigade per val
- 100 % valdeltagande - 246 000 röster
- 6,7 miljoner valsedlar i kommunen – hela landet 710 miljoner
- 50 % förtidsröster



Val i tal

- 12 förtidsröstningslokaler
- 53 vallokaler (valdistrikt)
- 500 röstmottagare
 - 420 på valdagen
 - 80 vid förtidsröstningen och den ambulerande röstningen



***Det enda som krävs för att rösta är
att väljaren har rösträtt och kan
identifiera sig.***

Det behövs inget röstkort.

Digitala röstkort

RÖSTKORT

DEN 11 SEPTEMBER 2022 HAR DU RÖSTRÄTT VID VAL TILL:

- Riksdagen**
Valkrets: Västra Götalands läns norra
- Kommunfullmäktige i Alingsås kommun**
Valkrets: Alingsås
- Regionfullmäktige i Västra Götalands region**
Valkrets: Älvsborgs norra/Västra Götalands norra

Kommunal folkomröstning
Alingsås kommun

DIN VALLOKAL

Stadsskogenskolan
Klassrummet
Stadsskogsgatan 20
Öppet på valdagen 11 september
kl. 8.00-12.00, 13.00-20.00

DU TILLHÖR VALDISTRIKT

Simmenås/Anten/Kvarnabo 16

DITT NUMMER I RÖSTLÅNGDEN

14	89	0716	1234
----	----	------	------

Simmenås/Anten/Kvarnabo 16
Valnämnden i Alingsås kommun
Box 480
SE-441 93 ALINGSÅS

11 SEP RÖSTA PÅ VALDAGEN I DIN VALLOKAL

På valdagen den 11 september kan du rösta i din vallokal. Adress och öppettider ser du här ovanför.

24 AUG - 11 SEP FÖRTIDSRÖSTA

Från den 24 augusti till och med valdagen den 11 september kan du förfrorra i din egen kommun eller i en annan kommun. Ta med detta röstkort.

Se alla lokaler och öppettider på www.val.se. Exempel på röstningslokaler i din kommun:
Västra medborgarkontor
Västra torget 101
Östra medborgarkontor
Storgatan 57
Norra medborgarkontor
Slottsvägen 89
Södra medborgarkontor
Diamantgatan 23

24 AUG - 11 SEP HJÄLP MED ATT RÖSTA

Om du inte kan ta dig till en röstningslokal på grund av till exempel ålder, funktionsnedsättning eller sjukdom kan du rösta med bud. Läs mer på www.val.se.

Om du inte känner någon som kan vara bud åt dig, eller om du behöver hjälp med att göra i ordning din röst, kan din kommun ordna att röstnottagare kommer hem till dig. Kontakta din kommun.

val.se RÖSTA FRÅN UTLANDET

Du kan brev rösta från utlandet eller förfrorra på många ambassader och konsulat. För att brev rösta behöver du brev röstningsmaterial. På www.val.se hittar du all information.

www.val.se

Allt du behöver veta för att rösta. Där finns information på lättläst svenska, teckenspråk och flera andra språk.

! Ta med id-handling

Om du inte har någon id-handling kan en annan person intyga din identitet. Den personen måste visa sin id-handling.

Om röstkortet inte stämmer

Din röst rätt fastställs 30 dagar före valdagen och grundar sig på uppgifterna i folkbokföringen. Om dina uppgifter har ändrats senast den 12 augusti kan du senast den 30 augusti begära rättelse hos:
Länstygbyrå i Västra Götalands län
Tel: 031-00 00 00

Frågor om röstning i din kommun

Valnämnden i Alingsås kommun
Tel: 0322-000 00
www.alingsas.se

Röstkort

Hej, den 13 september 2026 har du rösträtt till:

- Riksdagen**
Valkrets: Valby Östra
- Kommunfullmäktige i Valby kommun**
Valkrets: Valby
- Regionfullmäktige i Region Valby**
Valkrets: Valby Västra, Valby Östra
- Kommunal folkomröstning**
Valby kommun

Ditt namn

Valsson, Vide

Din vallokal

Storskolan matsal
Biblioteket
Stadskogsgatan 20
Valby
Öppet på valdagen
Kl. 8.00-12.00, 13.00-20.00

Du tillhör valdistrikt

Röstberga S

I förtidsröstningslokalen

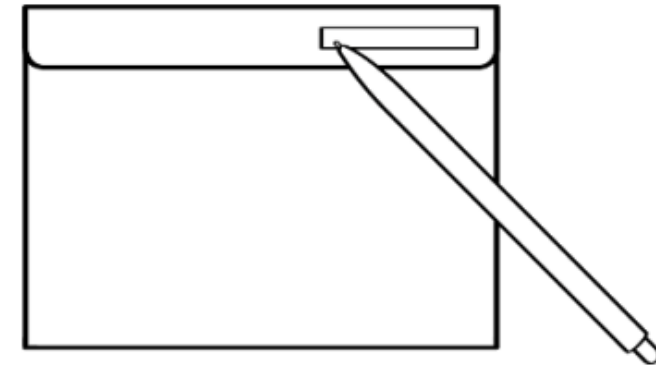

A person is using a handheld barcode scanner to scan a document. The document is titled "Fönsterkuvert för föräldrar" and contains a QR code and a barcode. The person is wearing a brown sweater. The background shows a wooden table and a book titled "Kärl i den digitala världen".

Digitalisering av valet

Vart är vi på väg?

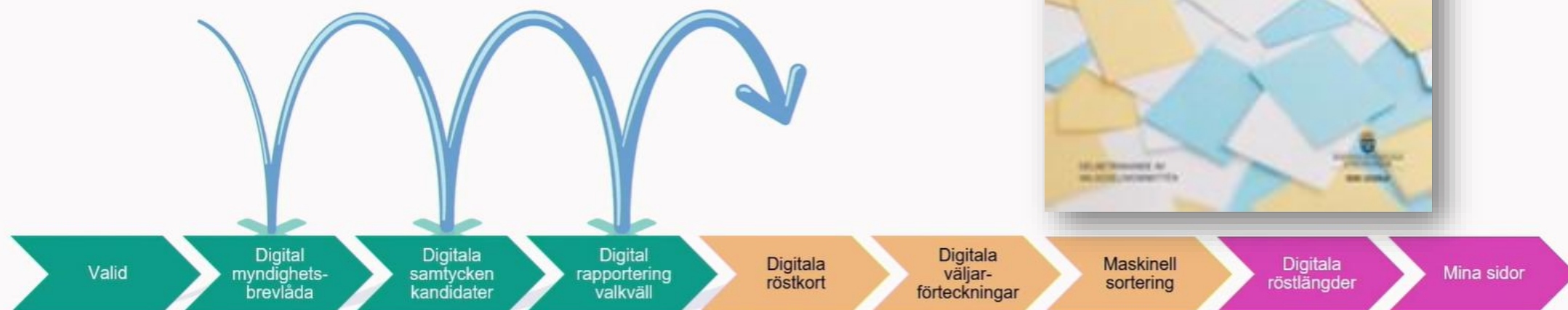

A close-up photograph of a person's hands holding a fan of envelopes. The envelopes are in shades of blue and yellow. The person is wearing a purple and white checkered shirt. The background is blurred, showing more stacks of envelopes.

För väljare: www.gavle.se/val

För röstmottagare: www.gavle.jobbaival.se